今晚楼市原创

回眸2026楼市

市区楼盘唱主角 置业选择重实用

2026年的楼市注定是“城市中心生活”的回归,从去年年初开始,和平、南开、河西、河东、河北、红桥六区都有新房源相继进入市场,而且是“兵马未动,粮草先行”,市区新房源的教育资源、交通资源、商业资源等配套信息提前发布,让市区生活圈多了姿彩,也让生活品质得到提升。

如果说2025年市区内楼盘项目摆出各种姿态展现优势,那么2026年的楼盘则成为置业者的“打卡地”,特别是新楼盘所带动的区域升级,让置业者重新燃起“回归城市生活”的意愿,尤其是近两年间有着改善性需求的置业者,在比较中发现市区内新项目的房源逐渐增多,选择在市区居住也成为满足改善需求的重要途径。



产品满足改善需求

天津人对区域的“念想”很是看重,“故土难离”的恋旧情结影响着置业的选择。与父母生活在一起的韩先生表示,自己从小就居住在河东区,后来赶上拆迁改造,看了很多房源,父母都不满意,原因只有一个:就是离不开河东“这块地儿”。经过多轮沟通,父母才勉强同意在东丽区买房,两位老人自我解嘲:“毕竟离河东还近一些。”今年,韩先生的父母听说河东区有了新建的楼盘,便一再要求在河东买房居住。最终韩先生选择了小时候居住地附近的新建楼盘,既满足了自己的改善需求,也满足了老人的心愿。

纵观市区新建楼盘,在设计上不仅注重外观和功能性,还会考虑到居住生活需求和舒适度,努力打造理想的居住环境。总体来说,各楼盘项目都体现了创新、实用和美观的完美结合。置业者在选择市区楼盘产品时也都有一些共同的特点。首先是地理位置:置业者通常喜欢位于交通便利、生活配套设施完善的区域。这样的房子不仅方便日常生活,还具有较高的升值潜力。其次是房屋品质:高品质的房屋材料和精致的室内装修是吸引置业者的重要因素。置业者通常会关注房屋的实用性、舒适度和美观度。然后是户型设计:合理的户型设计能够满足置业者的居住需求。采光充足、通风良好、空间利用率高等都是受欢迎的户型设计要素。

市区新盘细节凸显

2026年天津土地市场,土地整治企业与代建企业合作开发的项目持续增多,品牌房企参与代建工作的力度越来越大,由实力房企“操刀”的代建项目,其品质和设计理念都有了全新升级,也使市区楼盘产品更加凸显细节优势。

据了解,市区新楼盘在产品设计上更注重居住的实用性和住区环境的舒适性,市区土地资源稀缺,因而在产品整体设计上更注重细节处理。今年市区多个新楼盘的亮点主要体现在三个方面:居住产品室内空间布局优化提升,宽景窗走俏,外立面更具现代都市潮流感;住区内部的设计上,会所成为各楼盘项目吸引置业者眼球的重点,从最初普遍设置的书吧、游泳馆、健身房,到针对业主的私享餐厅、球馆、棋牌室、游戏厅等;在环境设计上是以宋风雅韵为主题。

市区新楼盘的细节优势满足了置业者对居住生活品质的需求,特别是增强了有改善性居住需求的置业者的选房信心。有业界人士表示,市区内新楼盘本身就具有吸引置业者的优势,尽管市区土地资源稀缺,但在优质区域打造市区高端生活氛围更能赢得置业者的关注,因此新建楼盘在设计上更注重居住品质,特别是其在细节上的处理,让置业者产生购买欲望。

城市更新提升品质

2026年如火如荼的城市更新供地成为土地供应的一个新领域,所占比重越来越大,市区内地铁上盖等亮点地块相继推出迭代升级的全新楼盘产品。同时,核心区域优质地块受到市场更多的关注,置业选择也开始向品质提升迈进。

对于城市更新楼盘,置业者往往对项目所在片区有更深的了解,因而在选择上会更加慎重。多年从事房地产市场营销的尹同领认为,人们从初期满足居住需求,到讲求居住生活质量,再到提升居住生活品质,置业需求和目的在不断地升级,这也倒逼开发企业要不断地推出优质的居住产品。此外,楼市产品的丰富也让市场从过去的卖方市场转变为买方市场,开发企业的产品如何,不是营销顾问通过推介就能赢得置业者的关注,而是需要置业者多方比较后,根据自己的需求来选定楼盘。

城市更新楼盘带动楼市悄然发生着微妙的变化,一是楼盘开始选择有针对性的潜在客户举行产品推介会,二是引导置业者的目光聚焦到产品的细节上。随着置业者对楼市产品的选择逐渐理性,在选房过程中已经不再以项目现场的推介为主导,而是在选择之前已经有了自己的需求目标,因此楼盘推介也要升级,并将过去“摊大饼”式的推介,转变为对目标客户的精准“聚焦”。 **本版文/摄 记者 杨维东**

市区楼盘推荐

和平区 约89平方米三居室

约89平方米的三居室,设计布局兼具时尚感与实用性,非常契合潮流女性对独立生活空间的深层渴望,寻一处可以卸下社会角色、完全按照自我意志布置的栖居之所成为女性置业的关键点。三室的布局可以根据自己的意愿巧妙地安排,设计出大空间的客厅与香薰萦绕的书房。

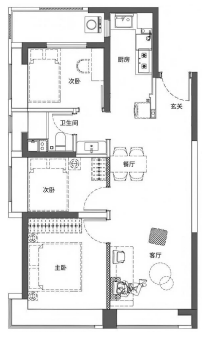

河西区 约128平方米三居室

该项目闹中取静,既有城市的繁华,也有悠闲自得的生活,产品包括建筑面积约89至108平方米的26层高层及约128至143平方米的17层小高层。婚房选择的核心思维是从“两个人的过渡房”转变为“一个家庭的起步房”。该产品满足了婚房“价值生活”的需求。

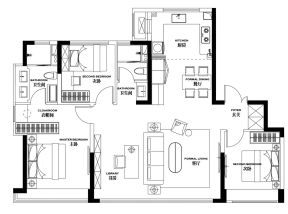

南开区 约153平方米洋房

约153平方米的洋房,舒适的4.5米大开间,南北双向观景阳台,270度观景设计,拓展第三功能空间,置身于这座建筑作品之中,心静如水,而激起涟漪的是对拥有这一经典居住艺术品的追求。买房子不仅是为了改善原有的居住条件,更是为了在提升居住生活品质的同时获得更多的价值保障。



河北区 约126平方米三居室

约126平方米的三居室,坐落于中环线内、运河畔,兼得城市繁华与自然静谧,与城市景致相融合,是中环内难得的一线河景房,项目位于地铁站上盖,与社区零距离接驳,让社区生活与城市轨道交通无缝衔接。在有改善性居住需求的置业者中,“养老居住”选择的核心并非仅仅是买一套房子,而是构建一个支撑体系。

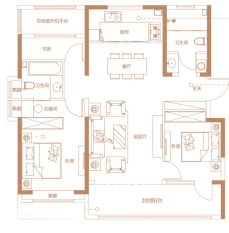

红桥区 约114平方米三居室

项目位于城区繁华地段,秉承“迭代升级”的产品理念,并依托交通枢纽的便捷与通达,推动了人们“居住地铁沿线”需求的升级;其不仅拥有地铁资源,更有高铁、城际无缝接驳。户型设计实用性强,满足了安家天津的生活需求。



河东区 约100平方米三居室

约100平方米的三居室,完全适合作为婚房。独立的主卧套房设计与双次卧的合理布局,既有私密的围合感,又可以打造影音室或书房。客、餐、厨动线流畅。该项目位于河东腹地,拥有优质的教育资源和便捷的轨道交通资源,主力户型面积约100至150平方米,项目独有的内湖景观带来全新的高品质居住体验。



喜欢上述推荐户型的置业者可以报名参与实地鉴赏活动。本版相关活动报名电话**13612081010**(微信同号) 本版户型图由企业提供